plataforma tercer sector

Por una sociedad
justa, igualitaria
e inclusiva

Creada para unir y ampliar la voz del Tercer Sector

La Plataforma del Tercer Sector se constituye en enero de 2012 por siete de las organizaciones más representativas del ámbito de lo social en España (Plataforma del Voluntariado de España, Plataforma de ONG de Acción Social, Red Europea de Lucha contra la Pobreza y la Exclusión Social en España, Comité Español de Representantes de Personas con Discapacidad, Cruz Roja Española, Cáritas Española y la Organización Nacional de Ciegos Españoles), a las que se unen posteriormente la Coordinadora de ONG para el Desarrollo - España y la Plataforma de Infancia. En la actualidad existen nueve plataformas territoriales y se colabora con un número considerable de instituciones y colectivos vinculados.

Representa a
30.000
entidades
de acción social

Nuestros objetivos son:

Generar propuestas a favor de las **personas**, en especial de las que se encuentran en riesgo de exclusión, pobreza o vulnerabilidad

Asegurar la interlocución social e incidencia política con la Administración General del Estado y otras instituciones públicas y privadas

Impulsar un desarrollo normativo que fortalezca el Tercer Sector

Proponer políticas públicas que favorezcan **la igualdad y la inclusión**

Promover la participación ciudadana y fomentar el **voluntariado**

Profundizar en la cohesión interna de las entidades sociales

Articular el tejido asociativo a nivel **territorial**

plataforma

Entidades miembro

PLATAFORMA DEL VOLUNTARIADO DE ESPAÑA

Plataforma de ONG de Acción Social

EAPN EUROPEAN ANTI POVERTY NETWORK ES

CERMI COMITÉ ESPAÑOL DE REPRESENTANTES DE PERSONAS CON DISCAPACIDAD

Cruz Roja Española

Cáritas

ONCE

COORDINADORA ONG PARA EL DESARROLLO ESPAÑA

plataforma de infancia españa

Plataformas territoriales

- Andalucía
- Aragón
- Castilla-La Mancha
- Comunidad Valenciana
- Extremadura
- La Rioja
- Comunidad Madrid
- Principado de Asturias
- Región de Murcia

Acciones más relevantes llevadas a cabo por la Plataforma

Principales retos del Tercer Sector

- Nuevas estrategias de financiación
- Interlocución Social con las Administraciones Públicas e Instituciones Europeas
- Alianzas operativas entre entidades del Tercer Sector y con organizaciones privadas
- Adaptación a las demandas de la sociedad

2012

Presentación pública de la Plataforma en la Fundación Ramón Areces y trabajo de cohesión interna del sector

Fondo Social de Vivienda, para garantizar la cobertura a las personas desalojadas de sus viviendas por falta de recursos para afrontar el pago de hipoteca

2013

Comisión para el Diálogo Civil, principal órgano de interlocución entre el Gobierno y el Tercer Sector

Plan de pago a proveedores para el Tercer Sector, que facilitó el pago de la deuda que las Comunidades Autónomas tenían con las organizaciones del sector

Intervención a favor de la estabilidad económica del sector garantizando la gestión del 0,7% de IRPF destinado a actividades de interés social

2014

Contención a la modificación de la Ley de Subvenciones, -que afectaba a la viabilidad económica de las entidades- evitando así la desarticulación del sector

2015

Aprobación de la Ley del Tercer Sector de Acción Social y Ley de Voluntariado, que aportan reconocimiento, visibilidad y seguridad jurídica a más de 30.000 entidades y a 1,3 millones de personas voluntarias

2016

I Convención del Tercer Sector, con más de 400 participantes y en la que se visibilizó la capacidad de interlocución social y política del sector

Fortalecimiento de las alianzas con organismos públicos y privados para el desarrollo de la economía social, medioambiental y del ámbito jurídico, entre otros

El Tercer Sector de Acción Social en España

Un sector consolidado y cualificado

El 60% de las entidades tiene una antigüedad superior a 20 años

El 71% de los empleados tiene estudios universitarios, el **78% son mujeres** y el **40% son menores** de 35 años

Dedicado al bienestar social

El 82% de las organizaciones centra su actividad en la acción social, la integración e inserción y la atención socio sanitaria

Anualmente atiende a más de **7 millones de personas**

Generador de empleo y contribución económica

645.000 personas remuneradas, el **62% con contrato indefinido**

1,5% del PIB

Con alta participación ciudadana

3,7 millones de personas voluntarias

Fuentes: **Estudio "El Tercer Sector de Acción Social: Impacto de la crisis"** de POAS, noviembre 2015
Estudio "La población Española y su Implicación con las ONG" del Observatorio PVE, primer semestre 2016

sector

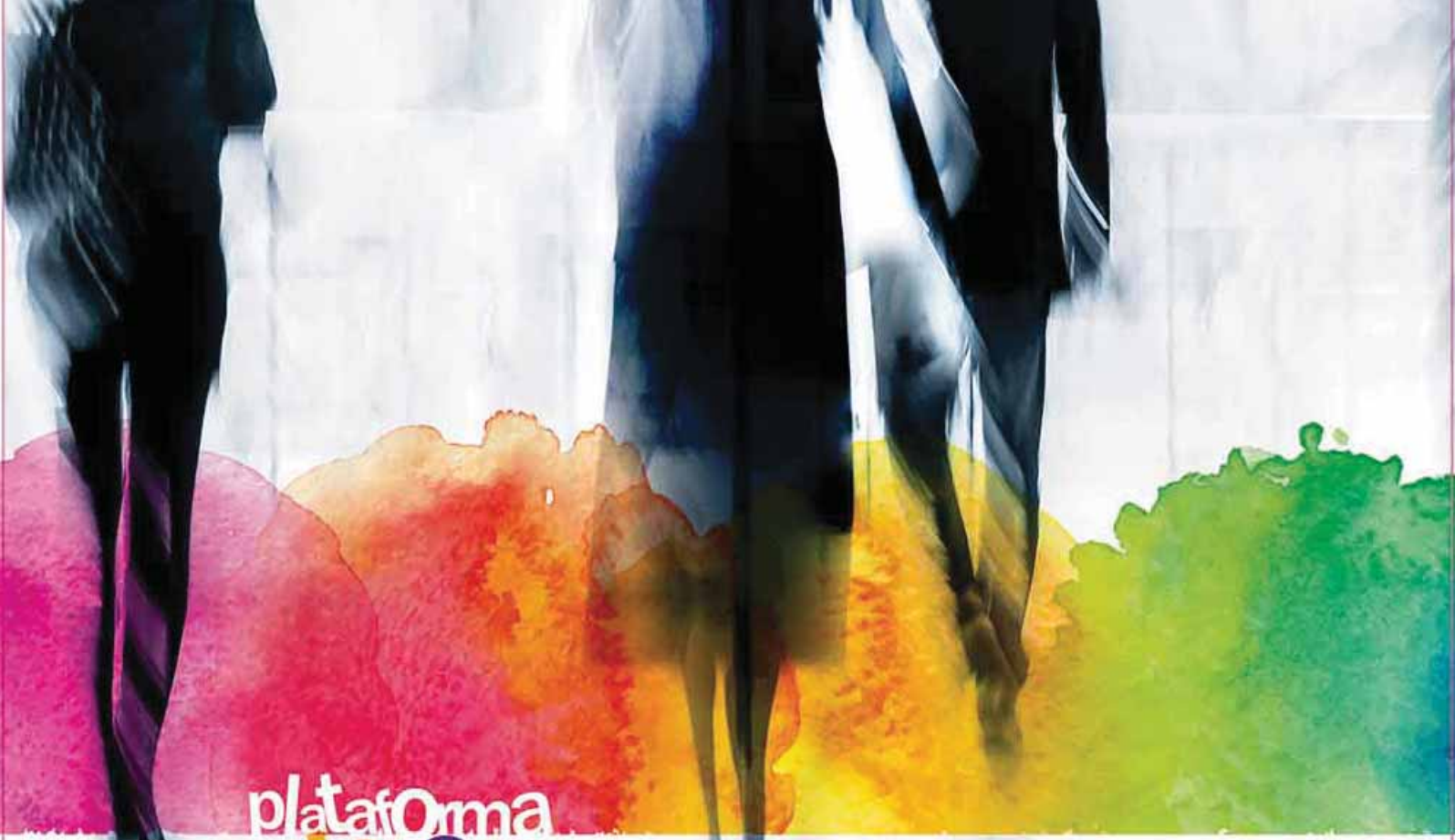

Contacto

Paseo del Molino nº 13, 1º A. 28045 Madrid
Teléfono: 91 752 83 32
info@plataformatercersector.es
www.plataformatercersector.es

Síguenos en:

plataformatercersector

@Plataforma3sect

plataforma
tercer
sector